



# Lutte contre le braconnage et les trafics Niger et Tchad





## PARCS DE NOÉ

*Gestion d'Aires Protégées à long terme à travers une délégation de gestion (responsabilité / redevabilité)*

### Programmes

- Réserve Naturelle Nationale de Termit Tin Toumma, Niger (2018)
- Complexe d'Aires Protégées de Binder Léré, Tchad (2021)
- Parc National de Conkouati-Douli, Congo (2021)

### Modèle performant de gestion des AP

- Modèle éprouvé par APN, partenaire et mentor de Noé
- Contextes à multiples enjeux : conservation, de développement, sécuritaires, mauvaise gouvernance et corruption
- Légitimité avec les états (accord juridique clair, responsabilité / redevabilité)
- Attractivité du modèle : long terme, financements, renforcement des capacités de gestion des AP par les états, résultats concrets, contribution budgétaire des états



Elephant  
Crisis  
Fund



# Deux aires protégées en exemple

## RNNTT & CAPBL

*Faune, écosystèmes, pressions et menaces distinctes mais des similitudes*

### Réserve Naturelle Nationale de Termit & Tin-Toumma

- 86 215 km<sup>2</sup>, 20 000 nomades & 400 000 en périphérie
- Contexte sécuritaire dégradé, zone de trafics et transhumance locale
- Ecosystèmes sahélo-sahariens & sahariens, transition vers le Sahara
- faune relictuelle, fortement menacée (CR, EN, VU)
- Addax, gazelles dama et dorcas, guépards, vautours, outardes etc.

### Complexe d'Aires Protégées de Binder - Léré

- 1 715 km<sup>2</sup>, 200 000 personnes en périphérie
- Contexte sécuritaire à haut risque, transhumance sous-régionale, pêche
- Ecosystèmes sahélo-soudanien, l'une dernières forêts intactes + écosystème lacustre important
- Faune relictuelle (CR, EN, VU)
- Girafes Kordofan, vautours, hippopotames, lémentins, léopard, buffles etc.
- 3<sup>e</sup> population d'éléphants du Tchad

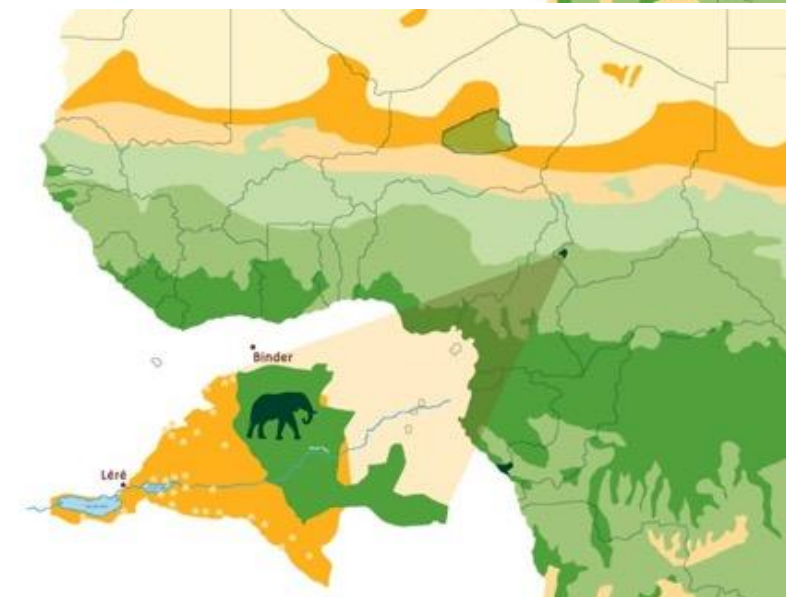
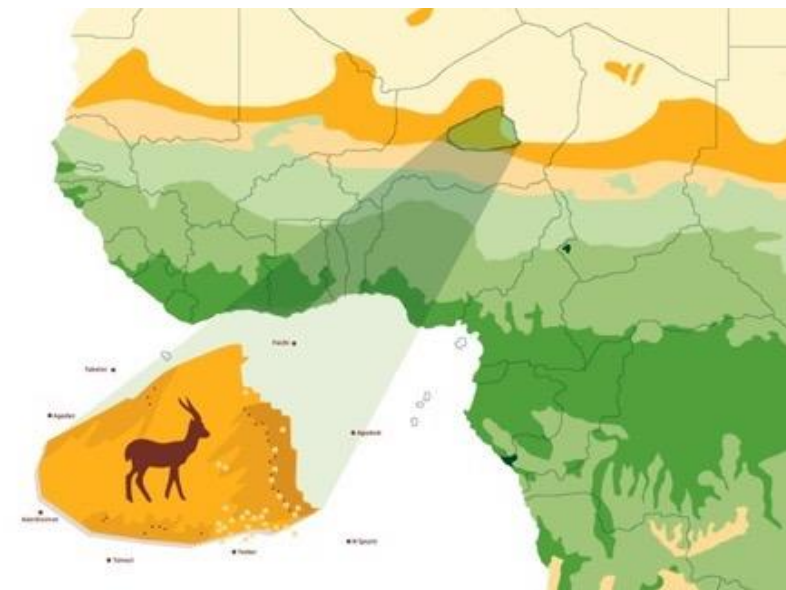

# TERMIT – Un braconnage vivrier &/ou opportuniste

Des communautés pauvres, des moyens de subsistance dépendants des ressources naturelles



*Braconnage pour de la viande à consommer sur place (opportuniste, transhumance, trafiquants) ou alors pour de la viande boucanée ou animaux tués, vendus sur les marchés*

# TERMIT – Un braconnage vivrier &/ou opportuniste

REPONSES : Patrouiller, collaborer, se concerter, sensibiliser les communautés nomades et les impliquer



©Noé

*Contrôles, patrouilles sur renseignement, sensibilisation aux puits & jours de marché, patrouilles d'observations*

*Agents Communautaires en attendant éco-gardes + 11 500 jours homme de patrouille, 36 arrestations, 36 kalachnikov saisies, 30 motos, 1 pick up*

# TERMIT – Trafic d'animaux vivants

Capture, braconnage, trafic grâce à des commanditaires et à la corruption

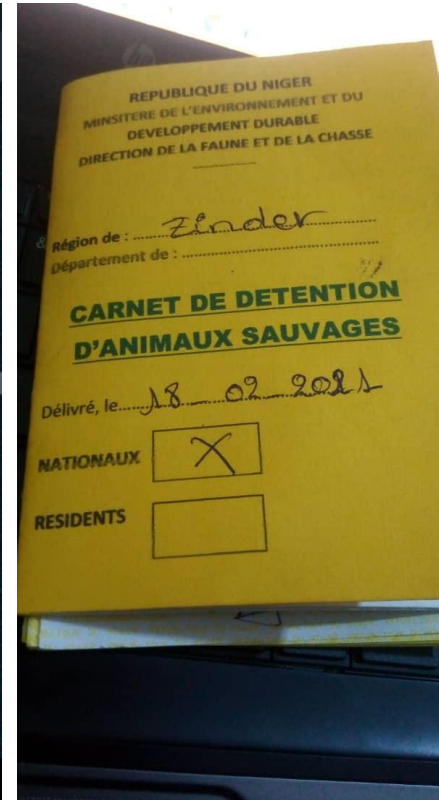
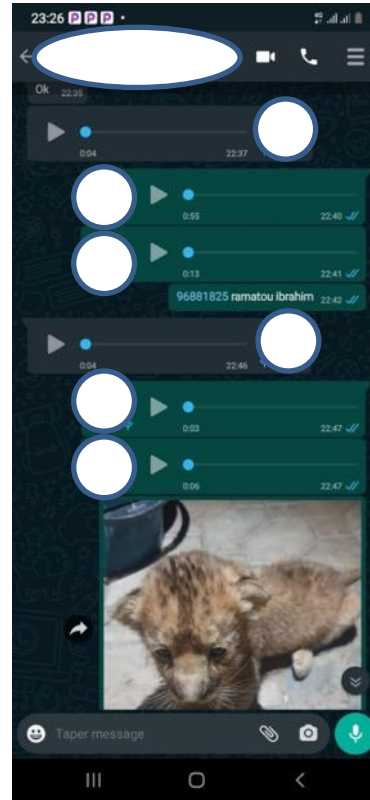
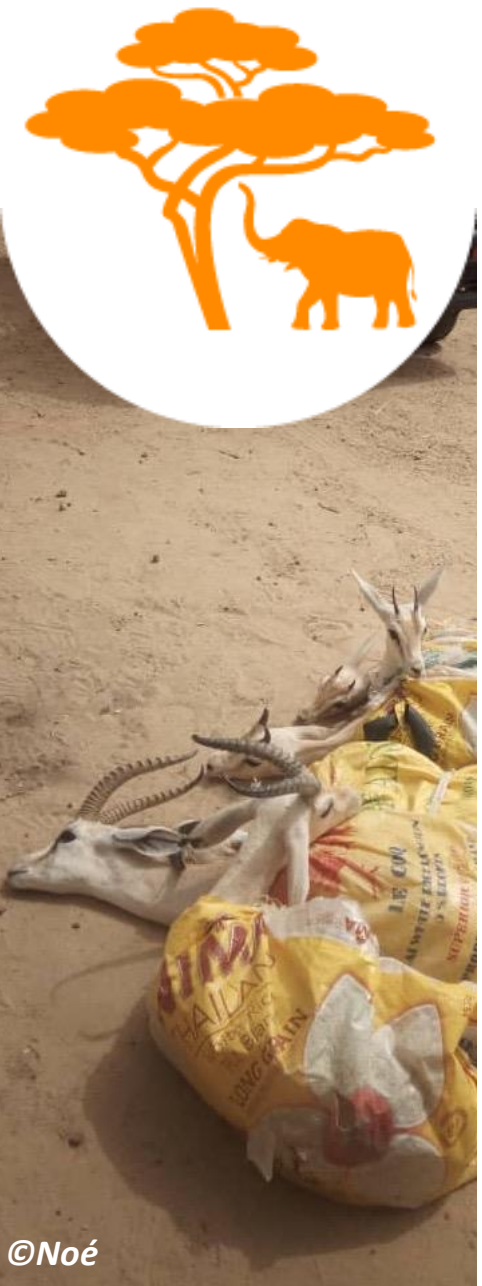

- Principalement outardes, gazelles dorcas, revendues sur pied, vivantes, dans les jardins de particulier
- Trafic d'espèces menacées entre le Nigéria et la Libye via Zinder et la RNNTT ou sa périphérie



# TERMIT – Trafic d’animaux vivants

REPONSES: Renseignement, patrouiller & saisir, collaborer avec les autorités judiciaires et autres FDS, relâcher



©Noé

+ 150 gazelles dorcas saisies  
Evolution & amélioration cadre légal  
+ 50 gazelles dorcas relâchées

Plaidoyer et droit de perquisition  
Accords de collaboration avec DRE / DDE  
+ 6 400 hommes / jours patrouilles DRE / DDE<sup>7</sup>

# TERMIT & BINDER – Braconnage & enjeux sécuritaires

Trafics à grands enjeux financiers alimentant des conflits dans la sous-région



- *Trafic d'ivoire d'éléphants pour financer la guerre civile au Soudan – braconnage intensif sur les populations d'éléphants Tchad, nord RCA et nord Cameroun*
- *Trafics alimentant les conflits de la sous-région (armes, drogues, être humains) avec braconnage et armes lourdes*



# TERMIT & BINDER – Braconnage & enjeux sécuritaires

REPONSES : Renforcer les capacités des AP, suivre les animaux, réseau d'information, sécuriser les communautés

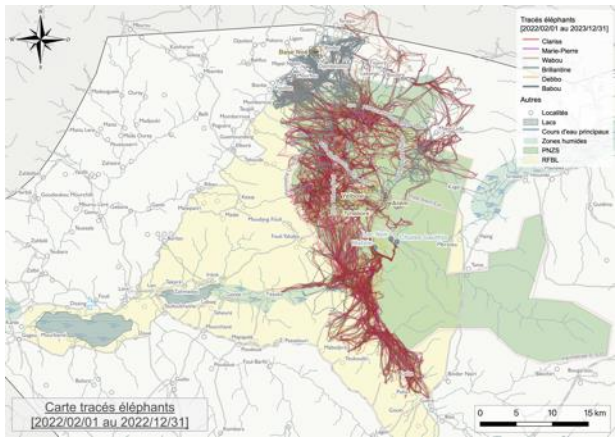

*Gestion effective et efficiente des AP  
Planification stratégique  
Renforcement des capacité des agents de l'AP*

*Suivi GPS des animaux  
Communication opérationnelle et d'urgence  
Capacités de surveillance et d'information*

# TERMIT & BINDER – Les communautés, la clé de voûte

ENJEU : L'adhésion des communautés à la gestion de l'aire protégée et donc à la conservation de la faune sauvage



*Implication des autorités  
Gouvernance & concertation  
Soutien aux filières économiques & moyens de subsistance*

*Accès à l'éducation  
Accès à la santé  
Employabilité privilégiée (100 à 150 employés / AP)*



## CONTACTS :

**Sébastien PINCHON**  
*Responsable Opérations*  
Parcs de Noé - Niger  
[spinchon@noe.org](mailto:spinchon@noe.org)  
Tél +33 6 87 49 24 76



[www.noe.org](http://www.noe.org)

Rejoignez-nous sur [Facebook](#), [Linkedin](#), [Twitter](#), et [Instagram](#) !