Réalisé par les enfants des Outre-mer
CALEND'ART 2019
Pole-Relais Zones Humides Tropicales
Onésine Evan - 9 ans
Ecole de la Marine, La Réunion
Conservatoire du littoral
UICN Comité Français

QU'EST-CE QUE LE CALEND'ART ?

Allaoui - 16 ans - Mayotte

Ankili Fahres

11 ans - Mayotte

Mares, étangs, lacs, mangroves, tourbières…. Les zones humides des territoires d'outre-mer sont des écosystèmes riches et diversifiés, abritant de nombreuses espèces animales et végétales.

Le Pôle-relais zones Humides Tropicales (PRZHT) a tenu à célébrer la richesse et l'importance de ces écosystèmes une nouvelle fois, en lançant en juillet 2018 le grand concours de dessin pour la 2ème édition de son « Calend'Art ». Les élèves des établissements scolaires primaires et secondaires de tous les territoires d'outre-mer, représentant plus de 400 enfants de 6 à 16 ans, nous ont envoyé leurs plus beaux dessins, faisant honneur à cette diversité de paysages. Les meilleurs ont été sélectionnés par l'équipe du PRHZT, et son présentés dans ce Calend'art 2019.

Ce concours est l'occasion pour cette jeune génération de s'intéresser aux zones humides de leur territoire, et de découvrir le rôle important qu'elles jouent dans leur quotidien tout en faisant appel à l'imaginaire. De nombreux professeurs ont profité de ce concours pour intégrer dans leurs programmes scolaires des interventions en classe et des sorties terrain sur les zones humides proches de leur école.

Toute l'équipe du PRZHT tient à remercier les enfants ayant participé, ainsi que leurs professeurs, d'avoir pris le temps de réaliser ces œuvres : la sélection s'est avérée extrêmement difficile tant ces jeunes dessinateurs ont mis du cœur à l'ouvrage !

Maélysse -9 ans - La Réunion

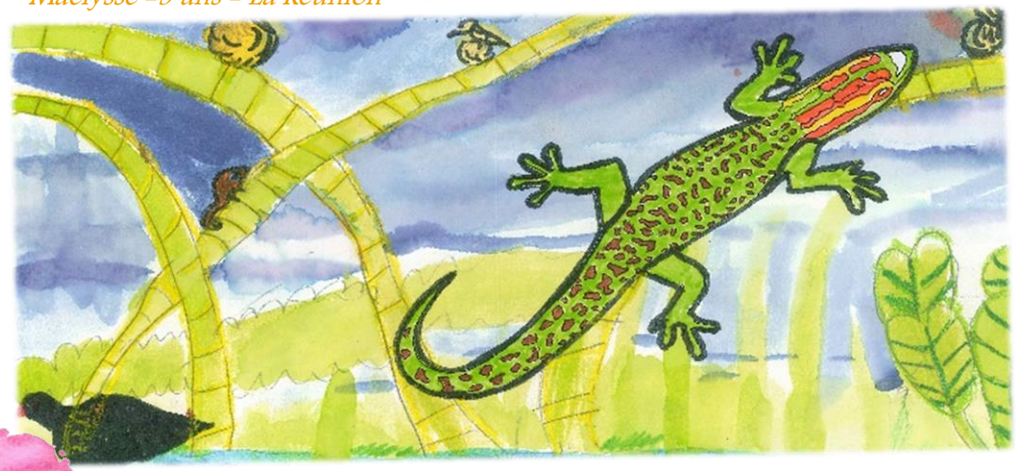

Le Pôle Relais Zones Humides Tropicales vous souhaite une merveilleuse année 2019 !

Les zones humides tropicales de l'Outre-mer français font face à de nombreuses menaces pesant sur leur intégrité. Citons en quelques-unes :

Phénomènes naturels et dynamique côtière

Certains phénomènes naturels, tels que les cyclones, tempêtes, tsunamis, incendies… peuvent porter préjudices aux différents milieux humides tropicaux.

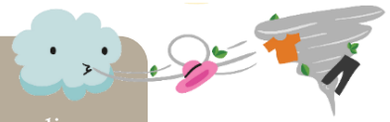

Changement climatique et changements globaux

Les impacts du changement climatique sur les zones humides ne sont pas à ignorer : modification du cycle de l'eau, de la température, de l'ensoleillement…

Agriculture et aquaculture

Lorsqu'elles sont conduites de manière irrationnelle et non durable, ces activités peuvent polluer, entraver ou drainer les zones humides.

Mariya - 10 ans - Mayotte

Déchets et Pollution

D'origine anthropique ou naturelle, la pollution (décharges sauvages, marées noires, ruissellement...) constitue une autre menace de poids contre les zones humides.

Tourisme

S'il est mal contrôlé, il peut occasionner des destructions et des pollutions, ou déranger la faune et la flore des zones humides (piétinement, érosion, prélèvement pour des « souvenirs », bruit etc.)

L'urbanisation et l'aménagement du territoire

Les constructions (pour des maisons, des commerces, des routes, des ports ou aéroports par exemple) peuvent détruire ou causer des dommages irréversibles aux zones humides.

Espèces invasives

Des espèces introduites plus ou moins volontairement peuvent se développer au dépend des espèces naturellement présentes dans le milieu.

PAROLES D'ENFANTS

« L'oiseau dit « soignez-moi », La rivière dit « nettoyez-moi », Toute la mangrove dit « Dépolluez-moi ». Faudra-t-il que le dernier animal s'en aille pour que nous en prenions soin ? » – Dario 9 ans

« Il faut protéger les crabes et la mangrove des déchets ! » – Jibril 10 ans

« Détruire les mangroves, ça fragilise les coraux et les herbiers en même temps, et on a besoin de tous ces écosystèmes » - Soufaya 14 ans

« Pour une mer plus étincelante, pour une nature plus belle, respectez la mangrove » – Aaron 11 ans

« Les humains trouvent l'or brillant car ils ne connaissent pas la mangrove » – Cléo 14 ans

« Il faut protéger la mangrove pour notre bien à tous » - Naymaina 14 ans

« Pas touche, ça pousse ! Ne laisse rien sur la plage et n'essaye pas de les toucher, c'est fragile ! » – Leila-Salima 13 ans

« Les mangroves sont riches en animaux et végétaux mais elles sont très fragiles. Il faut beaucoup de patience pour découvrir leurs éblouissants paysages ! » – Ciméo 10 ans

" Les zones humides sont de véritables remparts naturels face aux phénomènes météorologiques extrêmes alors mobilisons nous afin de les sauvegarder" – Nahia 10 ans

« Face à la nature, soyons joyeux, illuminons nos créations, sourions à la vie, la nature nous donne des merveilles » – Ousseni Fazla 14 ans

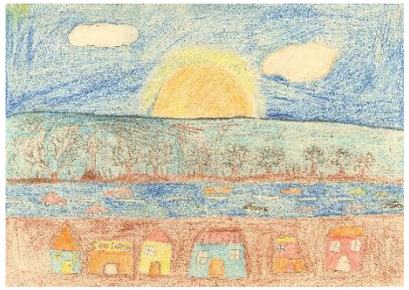

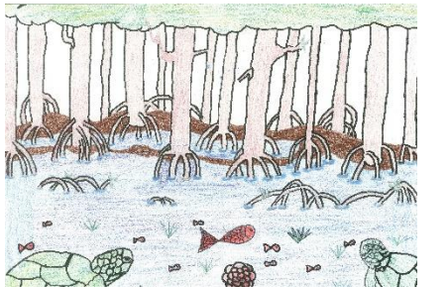

LA MANGROVE

MARTINIQUE école du Morne Vert CE1

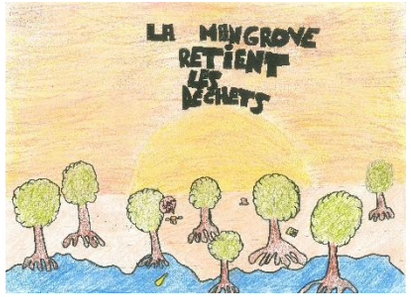
LA MANGROVE
RETIENT
LES
DECHETS

MAMA
VOI POMME
TOLE

Martinique Ecole du Morne Vert CE1

Dario - 10 ans - Guadeloupe

Léane – 10 ans – Ecole Anatole France – La Réunion

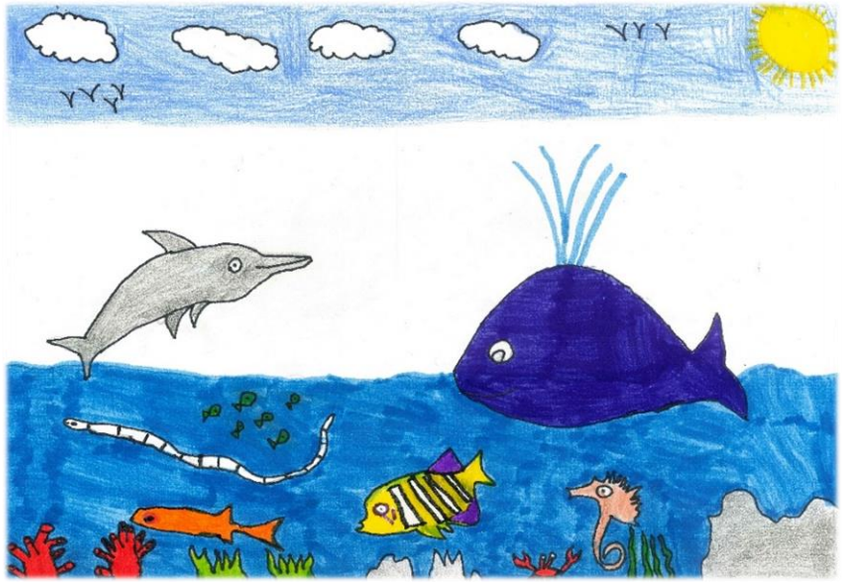

Ylane Kamardine – Collège Mariama Salim – Mayotte

Janvier

Les oiseaux adorent les zones humides ! Plusieurs centaines d'espèces peuvent y être aperçues : bécasseaux, échasses, hérons, aigrettes…Leurs grandes pattes, long cou et bec effilé leur permettent de dénicher des crustacés, mollusques, poissons ou insectes.

LUNDI	MARDI	MERCREDI	JEUDI	VENDREDI	SAMEDI	DIMANCHE
31	1	2	3	4	5	6
7	8	9	10	11	12	13
14	15	16	17	18	19	20
21	22	23	24	25	26	27
28	29	30	31	1	2	3

Shi
Maéva - 15 ans - Saint Barthélémy

Djamil Toumila – 14 ans – Collège Mariama Salim – Mayotte

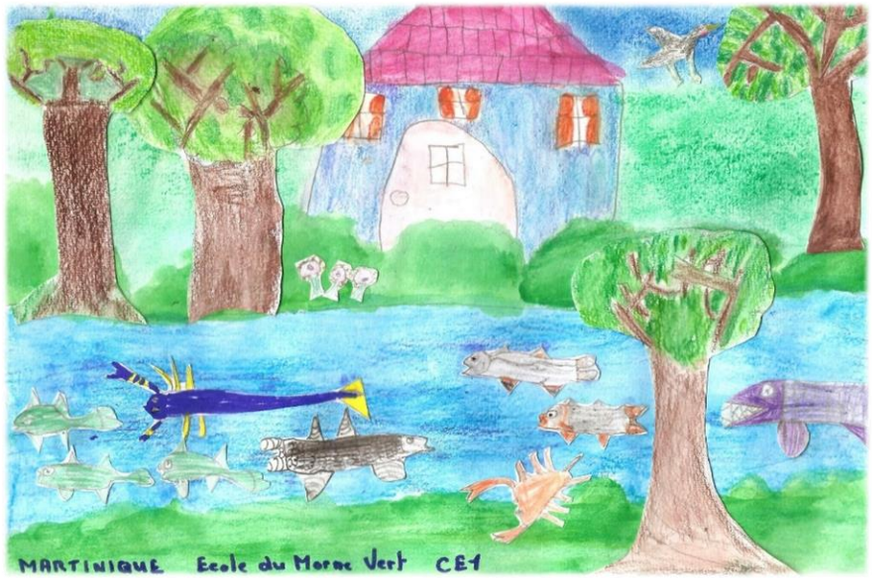

Ecole élémentaire du Morne vert CE1 – Martinique

Février

Février est le mois des zones humides ! La Convention de Ramsar, un traité international qui vise à protéger les zones humides du monde entier, a déclaré le 2 février « Journée mondiale des zones humides ». L'occasion de découvrir les zones humides pas loin de chez toi lors de sorties ou animations organisées tout au long du mois !

LUNDI	MARDI	MERCREDI	JEUDI	VENDREDI	SAMEDI	DIMANCHE
28	29	30	31	1	2	3
4	5	6	7	8	9	10
11	12	13	14	15	16	17
18	19	20	21	22	23	24
25	26	27	28	1	2	3

MARTINIQUE Ecole du Morne Vert CE1

Lucia – 8 ans – Association Sapokaye – Guyane

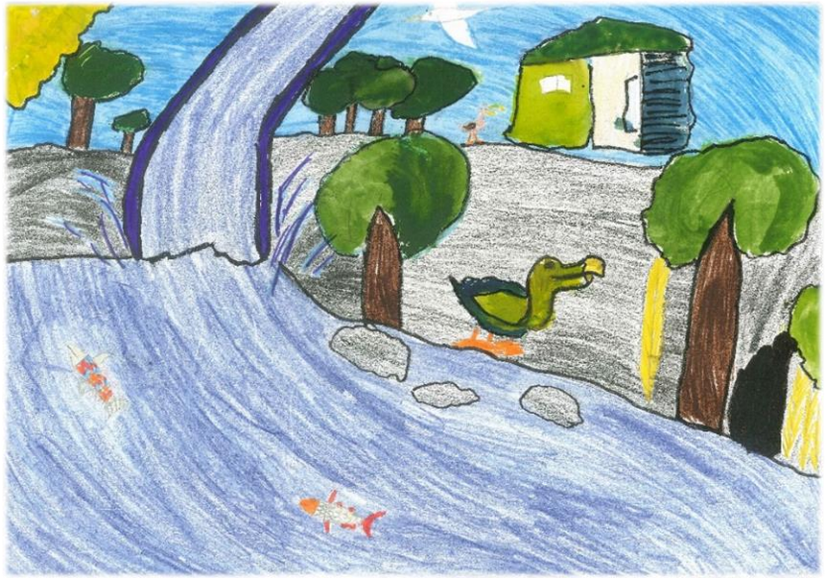

Valentin – 10 ans – Ecole Anatole France – La Réunion

Mars

La ripisylve (du latin, ripa = rive et silva = forêt) est l'ensemble des formations végétales (herbes, buissons, arbustes...) présentes sur les rives d'un cours d'eau, d'une rivière ou d'un fleuve. Elle joue plusieurs rôles importants : épuration, absorption lors de crues, maintien des berges, habitat pour la faune. C'est pourquoi il est important de la protéger !

LUNDI	MARDI	MERCREDI	JEUDI	VENDREDI	SAMEDI	DIMANCHE
25	26	27	28	1	2	3
4	5	6	7	8	9	10
11	12	13	14	15	16	17
18	19	20	21	22	23	24
25	26	27	28	29	30	31

Soane - 10 ans - La Réunion
rien de mieux que la nature

Jules - 10 ans - Ecole Pomme Cannelle - Mayotte

Melchiori - 11 ans - Collège Mireille Choisy - Saint Barthélemy

Avril

Sais-tu que si tu laisses couler l'eau du robinet pendant 3 minutes, c'est comme si tu vidais dans ton lavabo 24 bouteilles d'eau ? (soit 36 litres !). Quel gâchis !
L'eau est une ressource précieuse qu'il faut économiser : penses-y la prochaine fois que tu te laves les dents ou les mains !

LUNDI	MARDI	MERCREDI	JEUDI	VENDREDI	SAMEDI	DIMANCHE
1	2	3	4	5	6	7
8	9	10	11	12	13	14
15	16	17	18	19	20	21
22	23	24	25	26	27	28
29	30	1	2	3	4	5

Leila-Salima - 13 ans - Mayotte

Zahia – 8 ans – Ecole Application Bellepierre – La Réunion

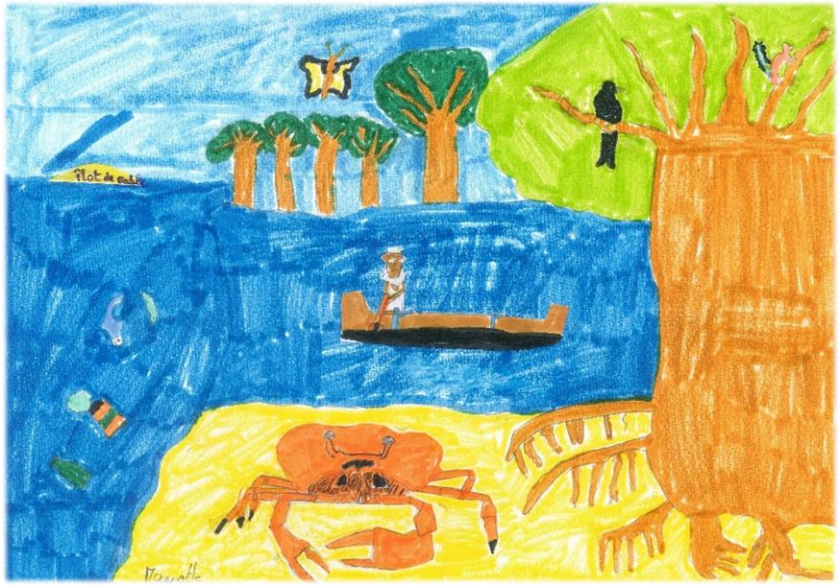

Jibril – 11 ans – Sada, Mayotte

Mai

Les tortues marines visitent tous les territoires d'outre-mer tropicaux. A Mayotte, 5 espèces sont présentes, mais bien que protégées, elles sont chassées pour leur viande, et souvent consommées en brochettes ou « tchak tchak ». Ceci peut rendre très malade : le « chélonitoxisme » est une intoxication alimentaire spécifique à la tortue qui peut être mortelle. Alors plutôt que de les manger, protégeons-les !

LUNDI	MARDI	MERCREDI	JEUDI	VENDREDI	SAMEDI	DIMANCHE
29	30	1	2	3	4	5
6	7	8	9	10	11	12
13	14	15	16	17	18	19
20	21	22	23	24	25	26
27	28	29	30	31	1	2

Fahade Mhouma - 11 ans - Mayotte

Jehiel -9 ans - Ecole Paul Salomon 2 - La Réunion

Olivia - Collège Dô Mwâ - Nouvelle Calédonie

Juin

Les zones humides agissent comme des éponges en absorbant le trop-plein d'eau lors de pluies ou de crues et en le redistribuant quand nécessaire, par exemple lors de périodes de sécheresse. Les protéger, c'est donc aussi nous protéger !

LUNDI	MARDI	MERCREDI	JEUDI	VENDREDI	SAMEDI	DIMANCHE
27	28	29	30	31	1	2
3	4	5	6	7	8	9
10	11	12	13	14	15	16
17	18	19	20	21	22	23
24	25	26	27	28	29	30

Cléo - 14 ans - Guadeloupe
Mangrove

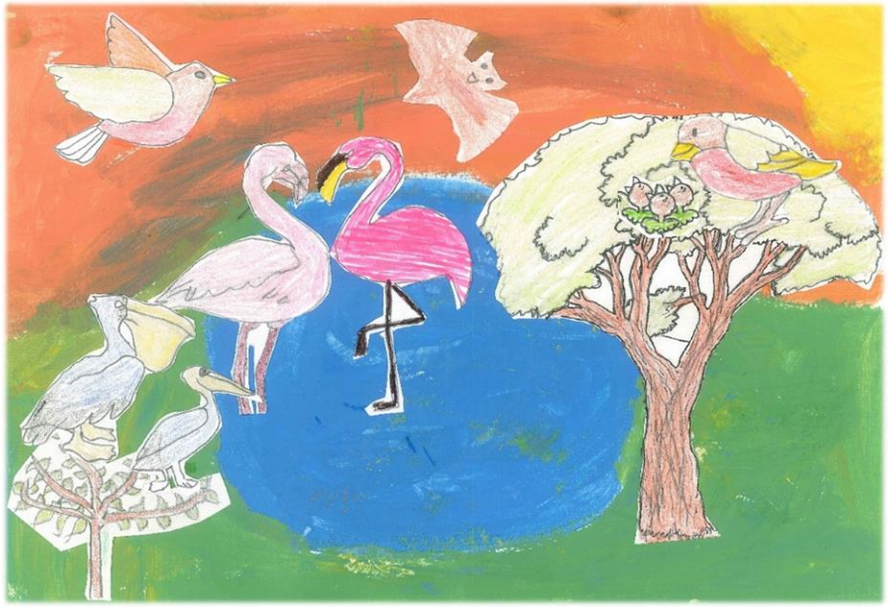

Ybrahim – 14 ans – Collège Mariama Salim – Mayotte

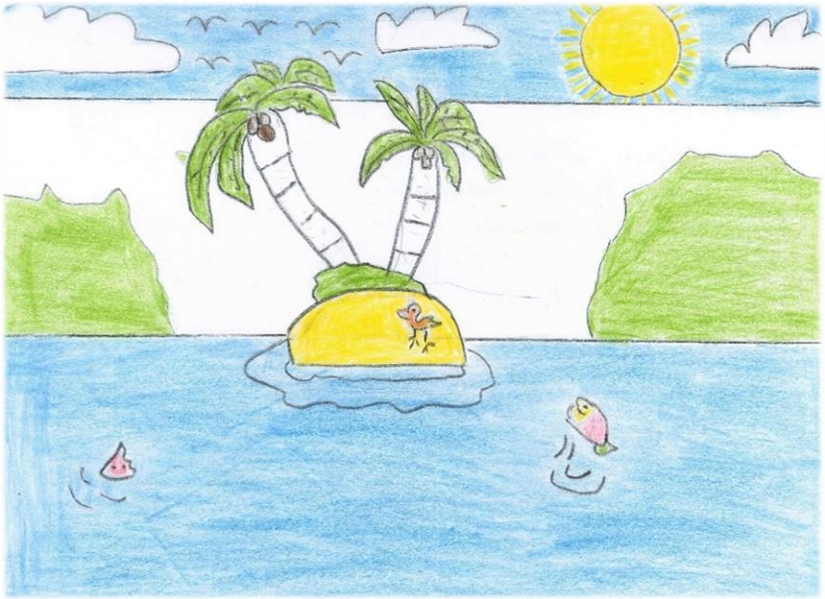

Aymar – 9 ans – Ecole Boueni Elementaire – Mayotte

Juillet

Juillet, c'est le mois où on célèbre la mangrove, cet écosystème si précieux ! En effet, le 26 juillet est la « Journée internationale des mangroves ». As tu prévu quelque chose près de chez toi pour leur faire honneur ?

LUNDI	MARDI	MERCREDI	JEUDI	VENDREDI	SAMEDI	DIMANCHE
1	2	3	4	5	6	7
8	9	10	11	12	13	14
15	16	17	18	19	20	21
22	23	24	25	26	27	28
29	30	31	1	2	3	4

Maxina - 9 ans - La Réunion

Julie –11 ans – Collège Terrain Fayard – La Réunion

Maëlla – 8 ans – Centre collectif de loisirs– La Réunion

Août

Les zones humides regorgent de vie : on peut y voir quelques milliers d'espèces de mollusques, crustacés, poissons, oiseaux, mammifères, reptiles et insectes qui y passent toute leur vie ou une partie. Certaines espèces sont rares et on ne les trouve nulle part ailleurs !

LUNDI	MARDI	MERCREDI	JEUDI	VENDREDI	SAMEDI	DIMANCHE
29	30	31	1	2	3	4
5	6	7	8	9	10	11
12	13	14	15	16	17	18
19	20	21	22	23	24	25
26	27	28	29	30	31	1

Cippora - 6 ans - Guyane

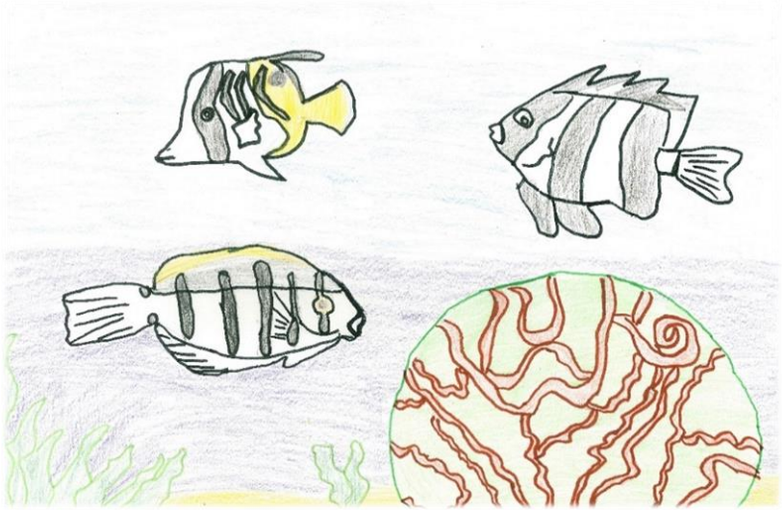

Keïsha – 9 ans – Association Ou Gingn' – La Réunion

Hila Farouk – 10 ans – Ecole Boueni Elémentaire – Mayotte

Septembre

La Guyane est le territoire le plus humide de tous ! On y retrouve de nombreuses catégories de zones humides : vasières, mangroves mobiles, marais saumâtres, marais arbustifs ou herbasses, savanes inondées, bas-fonds, forêts inondées…

LUNDI	MARDI	MERCREDI	JEUDI	VENDREDI	SAMEDI	DIMANCHE
26	27	28	29	30	31	1
2	3	4	5	6	7	8
9	10	11	12	13	14	15
16	17	18	19	20	21	22
23	24	25	26	27	28	29
30	1					

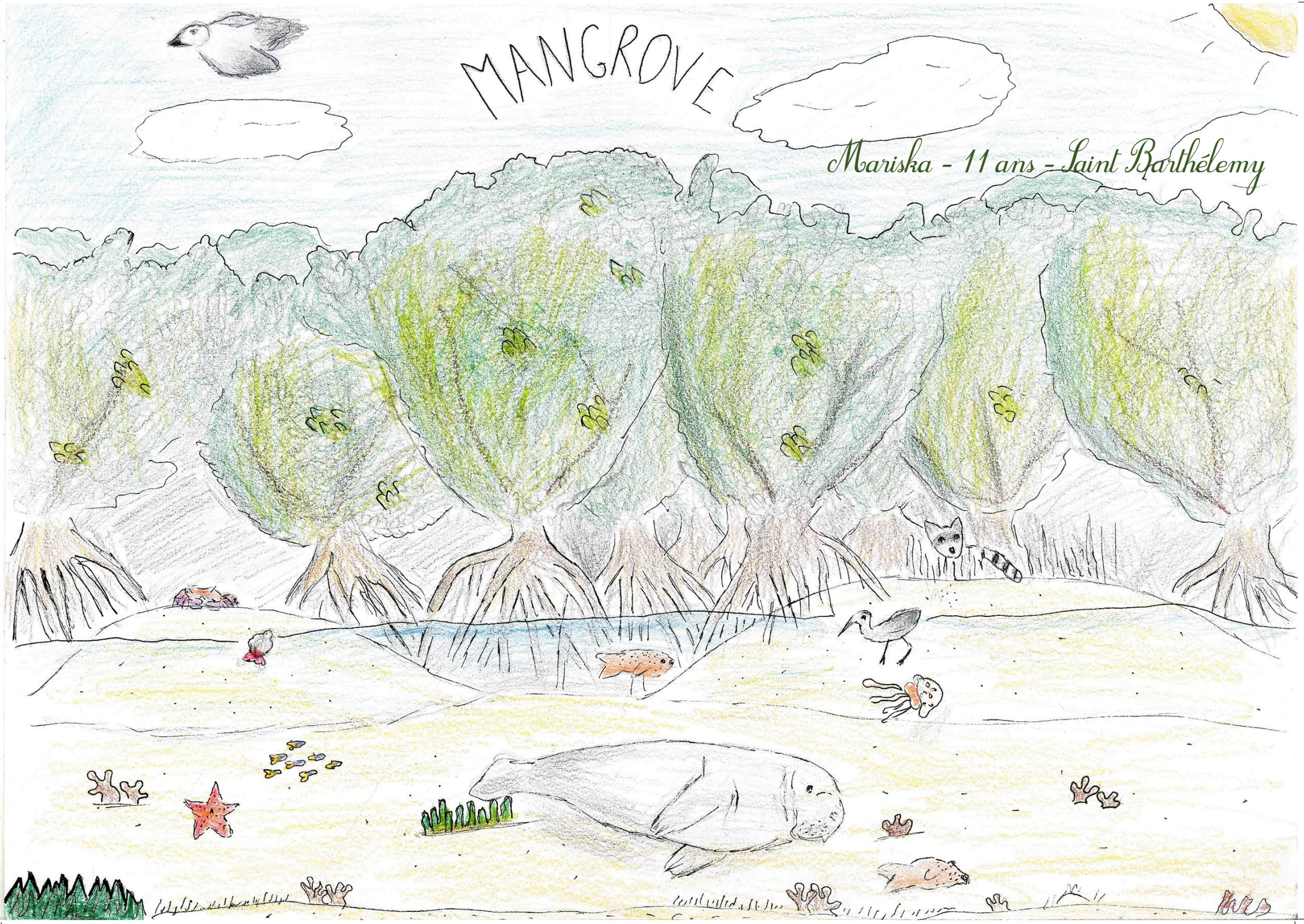
MANGROVE
Mariska - 11 ans - Saint Barthélemy

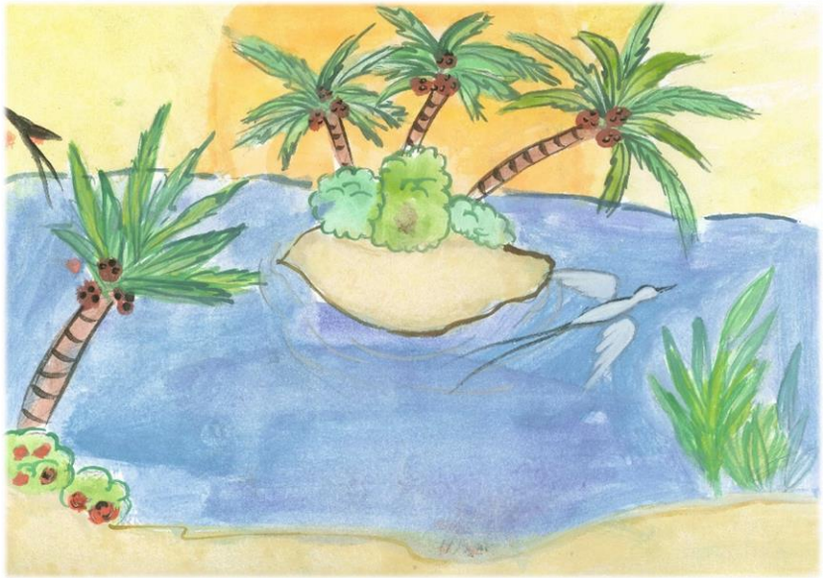

Fiorine – 11 ans – Collège Terrain Fayard – La Réunion

Kylliane – Collège Dô Mwâ – Nouvelle Calédonie

Octobre

Les palétuviers, qui constituent la mangrove, ont des racines emmêlées au sein desquelles s'affairent oiseaux et mammifères, et servant de refuge aux poissons, crevettes et crabes. Ces racines protègent aussi les côtes des vagues, de l'érosion et des tempêtes !

LUNDI	MARDI	MERCREDI	JEUDI	VENDREDI	SAMEDI	DIMANCHE
30	1	2	3	4	5	6
7	8	9	10	11	12	13
14	15	16	17	18	19	20
21	22	23	24	25	26	27
28	29	30	31	1	2	3

Naima - 11 ans - Mayotte

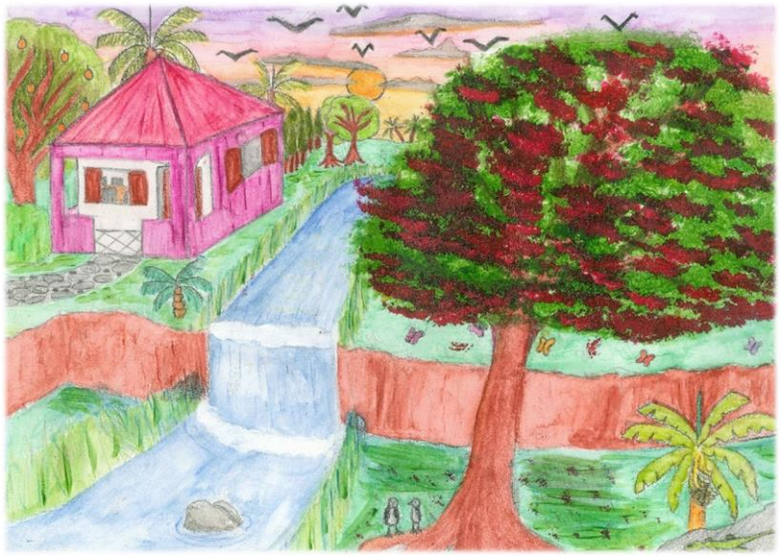

Maïlys – 12 ans – Collège Eugène Yssap – Guadeloupe

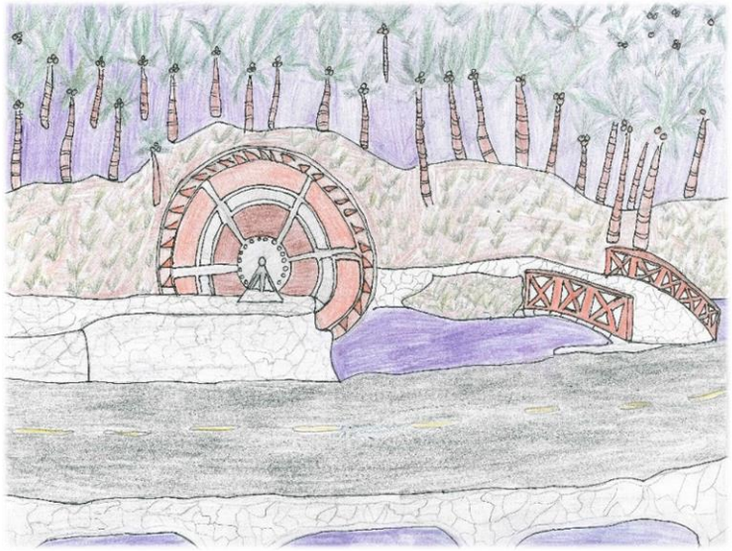

Naïma – 10 ans – Ecole Leconte de Lisle – La Réunion

Novembre

Sais-tu qu'un sac plastique jeté dans la nature met 200 ans à se décomposer ? Alors pense aux animaux qui y vivent et garde tes déchets avec toi le temps de trouver une poubelle où les jeter – passe le mot à ta famille et tes amis !

LUNDI	MARDI	MERCREDI	JEUDI	VENDREDI	SAMEDI	DIMANCHE
28	29	30	31	1	2	3
4	5	6	7	8	9	10
11	12	13	14	15	16	17
18	19	20	21	22	23	24
25	26	27	28	29	30	1

Collège Mariama Salim, Sada - Mayotte

LE CAHIER DES P'TITS FOUNDIS

à la découverte du lagon.

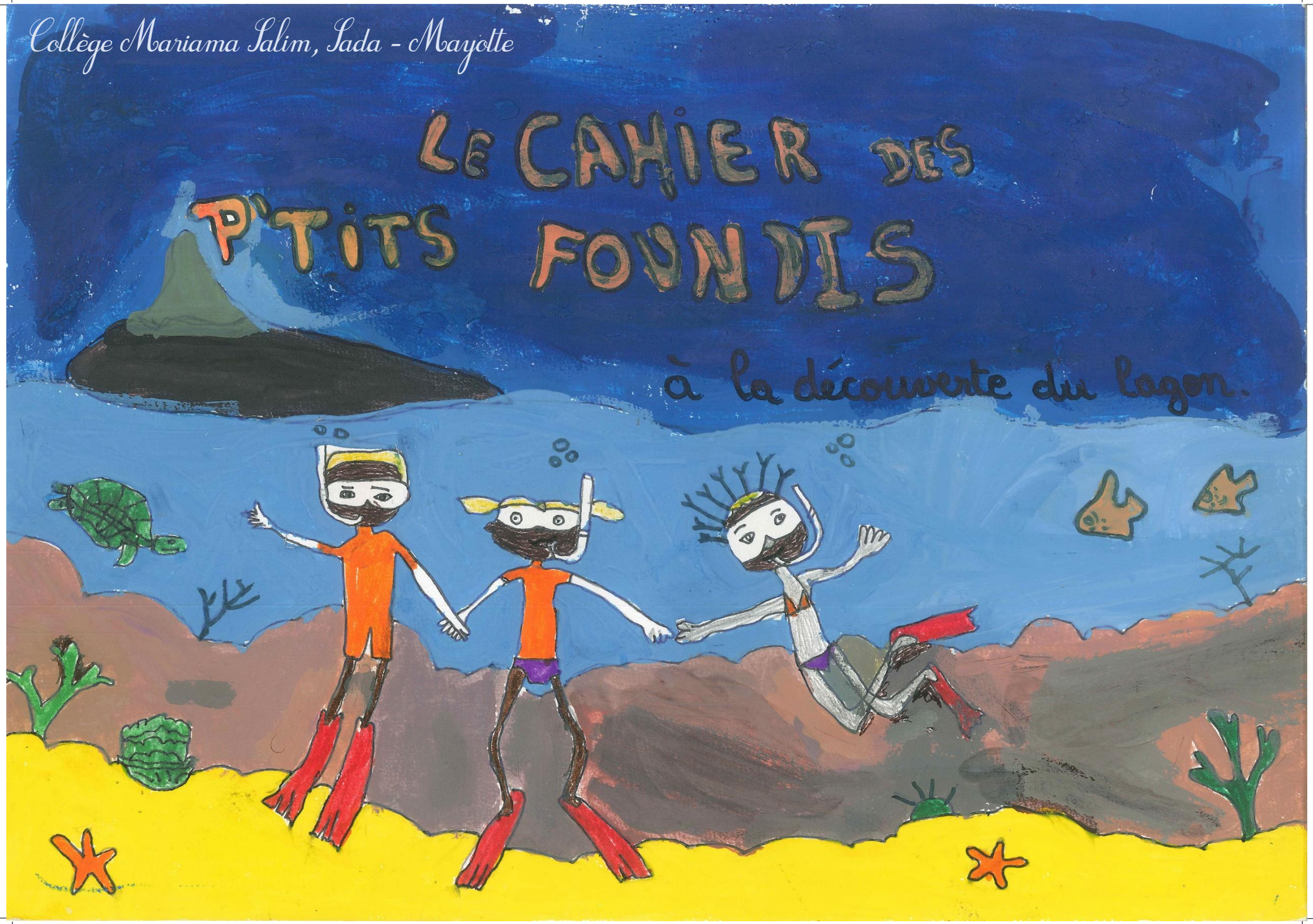

Nawel – 10 ans – Ecole Leconte de Lisle – La Réunion

Farhya Boura – 10 ans – Ecole Pomme Cannelle – Mayotte

Décembre

Les zones humides et les mangroves, en filtrant et épurant l'eau qui se déverse dans le lagon, permettent de protéger les récifs coralliens, eux aussi menacés. Tous les territoires des outre-mer tropicaux, hormis la Guyane, ont la chance d'en avoir – ce qui représente 10% des récifs coralliens du monde ! Une grande responsabilité pour s'assurer qu'ils soient protégés.

LUNDI	MARDI	MERCREDI	JEUDI	VENDREDI	SAMEDI	DIMANCHE
25	26	27	28	29	30	1
2	3	4	5	6	7	8
9	10	11	12	13	14	15
16	17	18	19	20	21	22
23	24	25	26	27	28	29
30	31					

CLIN D'OEIL A ...

La Classe ULIS de Tsoundzou 2

L'équipe du Pôle-relais tenait à féliciter les élèves de la classe ULIS (troubles des fonctions cognitives) de Tsoundzou de Mayotte, ainsi que leur coordinateur M. Cédric Bourrin, pour avoir pris le temps de participer à notre concours et surtout d'avoir bâti autour de celui-ci un joli projet pédagogique!

En effet, les enfants ont pu se rendre dans la mangrove afin de découvrir ce milieu puis, suite à cette sortie, retranscrire sur papier leurs émotions. Ils se sont ensuite rendus au bureau de poste pour y déposer eux-mêmes leurs œuvres.

Et pour clôturer ce projet, une production d'écrits sera réaliser afin de visualiser et valoriser leur implication.

Un grand bravo à eux et à l'équipe enseignante!
Un bel exemple à suivre!

LA
Pollution !
Sauve
DE
Les pesticides
Les déchets
Les pesticides
Les déchets
Les pesticides
Les déchets

Le Pôle-Relais Zones Humides Tropicales

Le Pôle-Relais Zones Humides Tropicales (PRZHT), créé en 2012, co-animé par le Comité français de l'UICN et le Conservatoire du Littoral depuis janvier 2017, est une initiative française mise en place afin de mieux préserver les zones humides tropicales. Il a pour vocation de travailler sur l'ensemble des zones humides, aussi bien littorales qu'intérieures, dans les Outre-Mer français situés dans les trois grands bassins océaniques : Atlantique (Antilles françaises, Guyane), Océan Indien (Mayotte, La Réunion, Iles Eparses) et Pacifique (Nouvelle-Calédonie, Wallis et Futuna, Polynésie française).

Le PRZHT a engagé des actions pour amplifier l'effort de sensibilisation et de formation d'acteurs cibles à l'importance de la conservation des zones humides, que sont :

- Le jeune public : fondé sur la logique d'un investissement d'avenir, l'action du pôle sur ce jeune public s'oriente vers des manifestations d'envergure locale, nationale et internationale et vers la création d'outils pédagogiques innovants ;
- Les gestionnaires et techniciens : ce public cible est principalement concerné par le travail de recherche et d'analyse réalisé par le pôle relais, notamment au travers de fiches retour d'expériences ;
- Les décideurs politiques : il a été clairement démontré un besoin de sensibilisation des élus et autres décideurs à l'égard des zones humides. Le pôle s'est engagé à élaborer des outils réglementaires afin d'aider ces acteurs dans leurs prises de décision.

Crédits: illustrations et schémas Freepik.com

Retrouvez toutes nos actualités sur notre site internet et notre Facebook!

Pôle-Relais Zones Humides Tropicales
Cité administrative de Circonvallation
Rue Alexandre Buffon
97100 Basse Terre
Guadeloupe

Avec le soutien financier de :